

ELEKTRONISKA DOMARRAPPORTER I FOGIS

FÖRBEREDELSE INFÖR SÄSONGEN

Först ska du se till att du arbetar med rätt säsong. För att byta säsong klickar du på "Säsongen xxxx" och byter därefter till rätt säsong.

Nu ska du lägga till spelare/ledare som ingår i truppen till kommande säsong. (Du kan när som helst under året lägga till nya spelare genom att följa anvisningarna.) Klicka på Lag (0) och därefter på föreningsnamnet som står till vänster om det laget du vill administrera. (I exemplet använder vi IFK Knislinge HA 7 Nordöstra.)

Lag	Tävlingskategori	Status	Datum	Kontaktperson
IFK Knislinge	Herrar A-lag Division 7	Anmält	2010-11-17	Uppdatera kontaktpers
IFK Knislinge	Pojkar 14	Anmält	2011-06-30	Uppdatera kontaktpers
IFK Knislinge	Pojkar 14	Anmält	2011-01-16	Uppdatera kontaktpers

Nu klickar du på fliken Trupp. Skulle det nu finnas en del namn på denna lista kan du om så önskas radera samtliga för att lägga till nya spelare. För att radera klickar du i rutan längst upp till vänster och därefter klickar du på radera. Vill du radera enskilda spelare så markerar du rutan till vänster om aktuell spelare och klickar på radera.

Pos	Nr	Kap	Förnamn	Efternamn	Personnummer	Licens
-----	----	-----	---------	-----------	--------------	--------

Buttons for "Spara trupp" and "Radera" are visible at the bottom.

Nu ska vi lägga till spelare. Klicka på **Lägg till egen spelare** och då får du fram spelare som är licensierade för din förening.
 Nu kan du kryssa för dem spelarna som du vill lägga i truppen. Klicka därefter på Spara.

(**Alternativet att Lägg till främmande spelare** gäller för serier där t ex kombinerade lag är tillåtna, det betyder att detta alternativ **inte är aktuellt i förbundsserierna**)

99 st Spelare i föreningen (IFK Knislinge)

<input type="checkbox"/>	Förnamn	Efternamn	Personnummer	Licenstag	Kön	Futsal
<input checked="" type="checkbox"/>	Albin	Andersson	[Redacted]	Ungdomsregistrering	Man	Ja
<input checked="" type="checkbox"/>	Alexander	Hörman	[Redacted]	Ungdomsregistrering	Man	
<input checked="" type="checkbox"/>	Alexander	Holmer	[Redacted]	Laglicens	Man	
<input type="checkbox"/>	Alexander	Andersson	[Redacted]	Laglicens	Man	
<input type="checkbox"/>	Almir	Avdic	[Redacted]	Laglicens	Man	
<input checked="" type="checkbox"/>	Anders	Andersson	[Redacted]	Laglicens	Man	
<input checked="" type="checkbox"/>	André	Folkestad	[Redacted]	Laglicens	Man	
<input type="checkbox"/>	Andreas	Knisting	[Redacted]	Ungdomsregistrering	Man	
<input checked="" type="checkbox"/>	Andreas	Nilsson	[Redacted]	Laglicens	Man	
<input checked="" type="checkbox"/>	Anton	Oscarsson	[Redacted]	Ungdomsregistrering	Man	
<input checked="" type="checkbox"/>	Anton	Nordgren	[Redacted]	Laglicens	Man	
<input type="checkbox"/>	Anton	Nilsson	[Redacted]	Ungdomsregistrering	Man	
<input type="checkbox"/>	Anton	Nilsson	[Redacted]	Laglicens	Man	
<input type="checkbox"/>	Yuki	Yazawa	[Redacted]	Laglicens	Man	

Nu har du möjlighet att dels ange spelarens position och även spelarens nummer. Klicka därefter på Spara trupp.

Lag - IFK Knislinge

Uppgifter | Tävlingar | Matcher

Lägg till egen spelare
 Lägg till främmande spelare

<input type="checkbox"/>	Pos	Nr	Kap	F
<input type="checkbox"/>	mv	1	<input type="checkbox"/>	Al
<input type="checkbox"/>	mv		<input type="checkbox"/>	Al
<input type="checkbox"/>	b		<input type="checkbox"/>	Ar
<input type="checkbox"/>	mf/fw		<input type="checkbox"/>	Ar
<input type="checkbox"/>	fw		<input type="checkbox"/>	Tu

Nu ska du lägga till ledare till truppen. Klicka på personer och därefter på Lägg till Personer

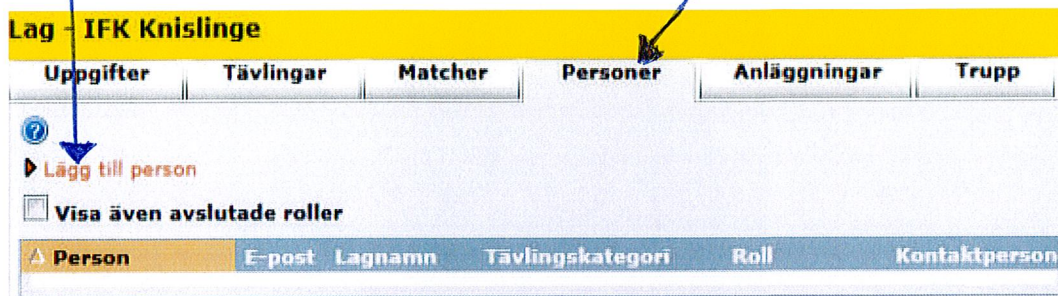

Nu kan du dels kontrollera om ledaren du ska lägga till finns med på listan över personer i föreningen. Om personen gör så klickar du på förnamnet och väljer därefter vilken roll han/hon ska ha i laget. Om personen inte finns skriver du in personnumret och klickar på sök. Därefter klickar du på förnamnet och väljer personens roll.

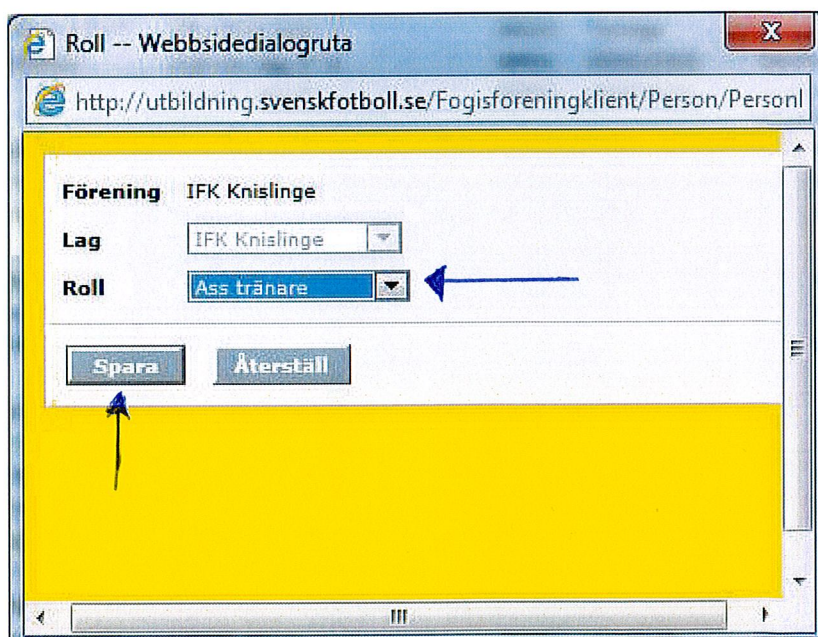
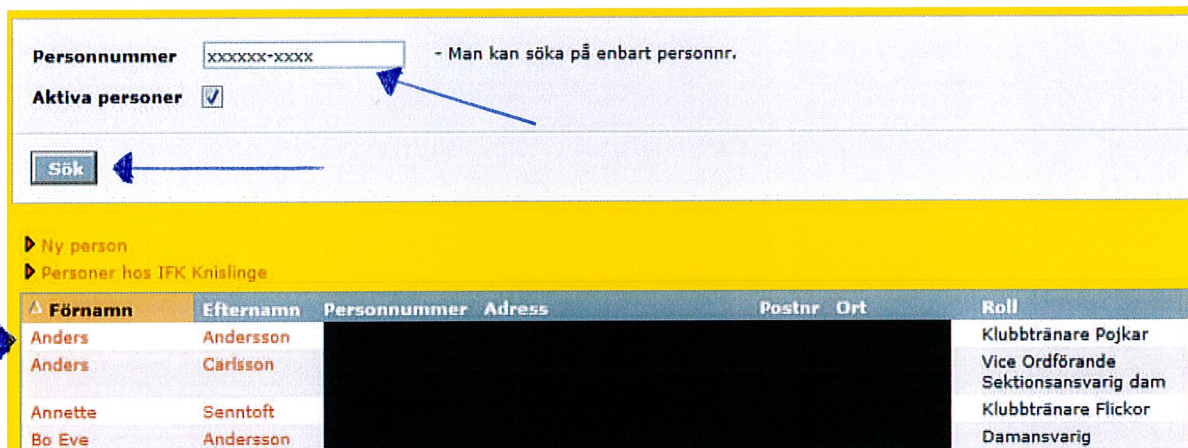

När du klicka på Spara hamnar du på rollistan för den aktuella personen. Här finns ingen Tillbaka knapp utan du måste klicka på Arkiv, Startside, Lag (0), aktuella laget och sedan antingen person eller trupp.

Person - Micke Dahl

Uppgifter Roller Utbildningar Utmärkelser

Visa även avslutade roller

Roller i föreningar

► Ny roll föreningen

<input type="checkbox"/>	▲ Förening	Roll	Från	Till
<input type="checkbox"/>	IFK Knislinge	Ungdomsansvarig	2011-11-01	

Roller i lag

► Ny roll i ett lag

<input type="checkbox"/>	▲ Lag	Tävlingskategori	Roll	Från	Till
<input type="checkbox"/>	IFK Knislinge	Herrar A-lag Division 7 (2011)	Tränare	2011-12-13	
<input type="checkbox"/>	IFK Knislinge	Pojkar 15 (2012)	Kontaktperson	2011-11-01	
<input type="checkbox"/>	Trönninge IF P97	P 15 (2012)	Kontaktperson	2011-11-29	

När du lagt till de spelare och ledarna som önskas kan du börja med att lägga till spelare och ledare till en match.

Fortsättning nästa sida

Lägga till spelare och ledare till en match

Denna funktion kan användas i de tävlingar där elektronisk domarrapportering används. I formuläret anges tid då truppen senast får administreras fram till. Här anges också hur många spelare och ledare som får läggas till i matchen.

Klicka på serienamnet till vänster och välj sedan fliken Matcher och klicka på matchnumret till den aktuella matchen.

Tävlingsskylt: Senior (vald), Ungdom

Tävlingsskylt: Herrar

- Herrar A-lag Division 7
- Herrar B-lag Division 4

Tävlingsskylt: Damer

- Damer A-lag Division 4

Tävlingsskylt: Övrigt

- DM Herrar

Tävlingsskylt: Tävlingskategori - Herrar A-lag Division 7

Uppgifter | Tävlingar | Anmälda lag | **Matcher**

IFK Knislinge (HA Div 7 Nordöstra) | Visa listan i utskriftsvänligt format

Status: Spelprogrammet preliminärt

Tävling	Nr	Omg	Hemmalag	Bortalag	Datum / tid	Resultat	Anläggning	Karta
HA Div.7 Nordöstra	130403133	18	IFK Knislinge	Gualövs GOIF	2011-12-14 19:00		HelgevalLEN	
HA Div.7 Nordöstra	130403111	19	Bjärlövs IF	IFK Knislinge	2011-09-10 14:00	0 - 15	Bjärlövs IP	
HA Div.7 Nordöstra	130403116	20	IFK Knislinge	Österslövs IS	2011-09-18 14:00	2 - 0	HelgevalLEN	
HA Div.7 Nordöstra	130403124	21	IK Kamp	IFK Knislinge	2011-09-24 14:00	1 - 0	Håkanryds IP	

Klicka på fliken Trupp för en match. Fliken visas endast om den tävling som matchen ingår i använder sig av elektronisk domarrapportering.

FOGIS - Fotbollens Gemensamma Informationssystem - Microsoft Internet Explorer

IK Brage | Henrik Hagberg | Manualer | Säsongen 2007 | Logga ut | Dalarnas Fotbollförbund

Arkiv | Förening

Senior (vald), Ungdom

Herrar

- Division 2 Herrar
- Division 5 Herrar
- Kval 2007

Enskilda matcher

- Träningsmatcher 3 Domare

Övrigt

- Träningsmatcher

Match - IK Brage - Vallentuna BK

Uppgifter | Domare | Resultat | **Trupp**

Truppen får administreras fram till: 2007-10-10 13:00

Skriv ut domarrapporten

Hämta spelare till matchens trupp från:

...en tidigare match: Omg 1 Vallentuna BK - IK Brage (2007-04-22)

...lagets trupp

...föreningens spelare

Antal spelare i truppen: 0
Max antal tillåtna spelare: 16

Nr	Kap	Ers	Personnr	Namn
----	-----	-----	----------	------

Hämta ledare till matchen från:

...en tidigare match: Omg 1 Vallentuna BK - IK Brage (2007-04-22)

...lagets personer

...föreningens personer

Antal ledare i truppen: 0
Max antal tillåtna ledare: 5

Ledare	Roll
--------	------

Spara | Radera

Lägg till spelare

1. För att lägga till spelare i matchen finns tre olika möjligheter. Du kan välja att hämta spelare från en tidigare match, från lagets trupp och från föreningen.

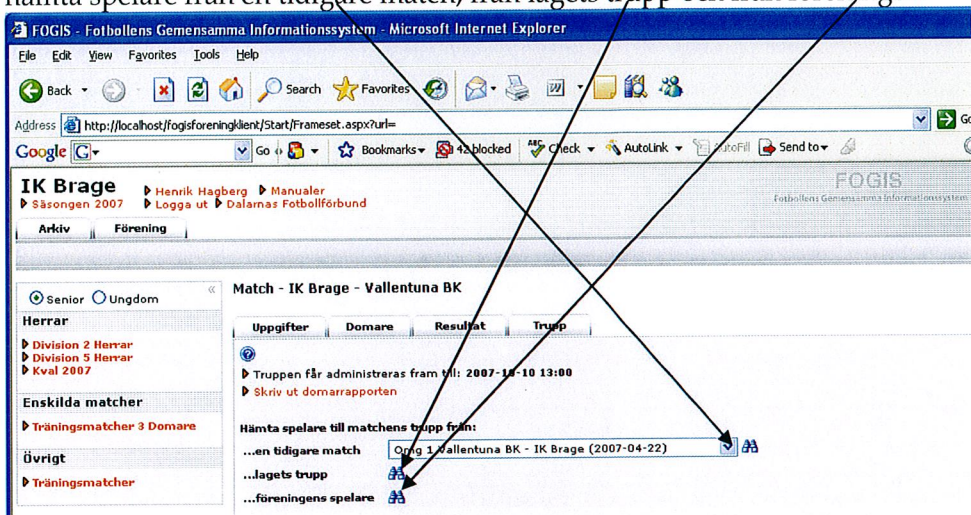

- a. **Spelare från en tidigare match.** Markera den match du vill hämta spelare från och klicka på kikaren till höger om listan. Här kan du välja på de spelare som deltog i den match som du nyss valde. Markera de spelare du vill lägga till i matchen och klicka på knappen Lägg till. Om du hämtar spelare från en tidigare match följer tröjnummer och markering om spelaren var ersättare och/eller lagkapten med.

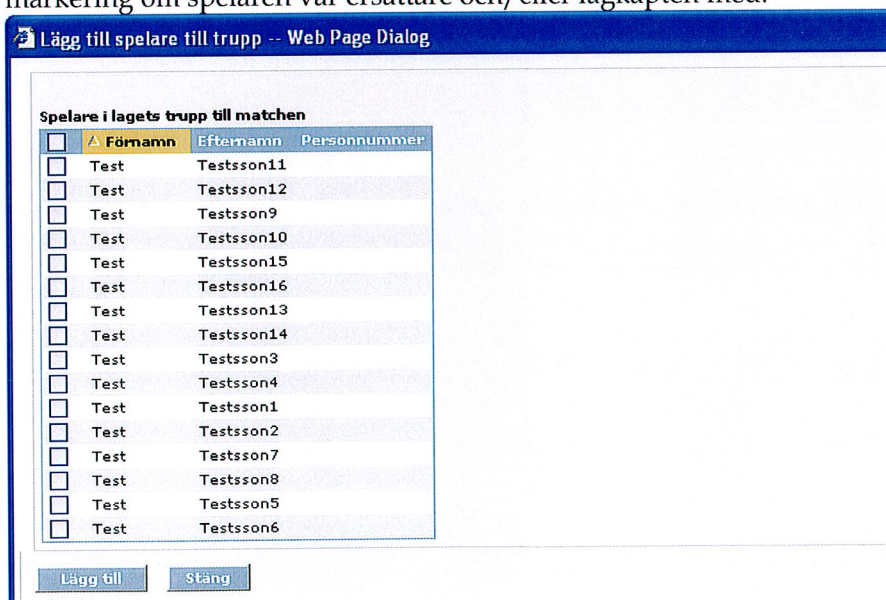

- b. **Spelare från lagets trupp.** Om du klickar på kikaren får du möjlighet att välja bland de spelare som finns i lagets trupp. Markera de spelare du vill lägga till i matchen och klicka på knappen Lägg till.

Lägg till spelare till trupp -- Web Page Dialog

Spelare i lagets trupp till matchen

<input type="checkbox"/>	▲ Förmamn	Efternamn	Personnummer
<input type="checkbox"/>	Test	Testsson11	
<input type="checkbox"/>	Test	Testsson12	
<input type="checkbox"/>	Test	Testsson9	
<input type="checkbox"/>	Test	Testsson10	
<input type="checkbox"/>	Test	Testsson15	
<input type="checkbox"/>	Test	Testsson16	
<input type="checkbox"/>	Test	Testsson13	
<input type="checkbox"/>	Test	Testsson14	
<input type="checkbox"/>	Test	Testsson3	
<input type="checkbox"/>	Test	Testsson4	
<input type="checkbox"/>	Test	Testsson1	
<input type="checkbox"/>	Test	Testsson2	
<input type="checkbox"/>	Test	Testsson7	
<input type="checkbox"/>	Test	Testsson8	
<input type="checkbox"/>	Test	Testsson5	
<input type="checkbox"/>	Test	Testsson6	

Lägg till Stäng

- c. **Spelare från föreningen.** Här kan du välja på de spelare som finns i föreningen. Du kan välja att filtrera listan med spelare genom att välja kön, licenstyp och födelseår. Klicka sedan på knappen Visa. Markera de spelare du vill lägga till i matchen och klicka på knappen Lägg till.

Lägg till spelare till trupp -- Web Page Dialog

Kön: -- Välj kön --
 Licenstyp: -- Välj licenstyp --
 Födelseår: [] - [] (#### - ####)
 Visa

159 st spelare i föreningen (IK Brage)

<input type="checkbox"/>	Förmamn	Efternamn	▲ Personnummer	Licenstyp	Kön	Futsal
<input type="checkbox"/>	Test	Testsson9		Laglicens	Man	
<input type="checkbox"/>	Test	Testsson8		Laglicens	Man	
<input type="checkbox"/>	Test	Testsson7		Laglicens	Man	
<input type="checkbox"/>	Test	Testsson6		Laglicens	Man	
<input type="checkbox"/>	Test	Testsson5		Laglicens	Man	
<input type="checkbox"/>	Test	Testsson4		Laglicens	Man	
<input type="checkbox"/>	Test	Testsson3		Laglicens	Man	
<input type="checkbox"/>	Test	Testsson2		Laglicens	Man	
<input type="checkbox"/>	Test	Testsson16		Laglicens	Man	
<input type="checkbox"/>	Test	Testsson15		Laglicens	Man	
<input type="checkbox"/>	Test	Testsson14		Laglicens	Man	

Lägg till ledare

1. För att lägga till ledare i matchen finns tre olika möjligheter. Du kan välja att hämta ledare från en tidigare match, från lagets personer och från föreningens personer.

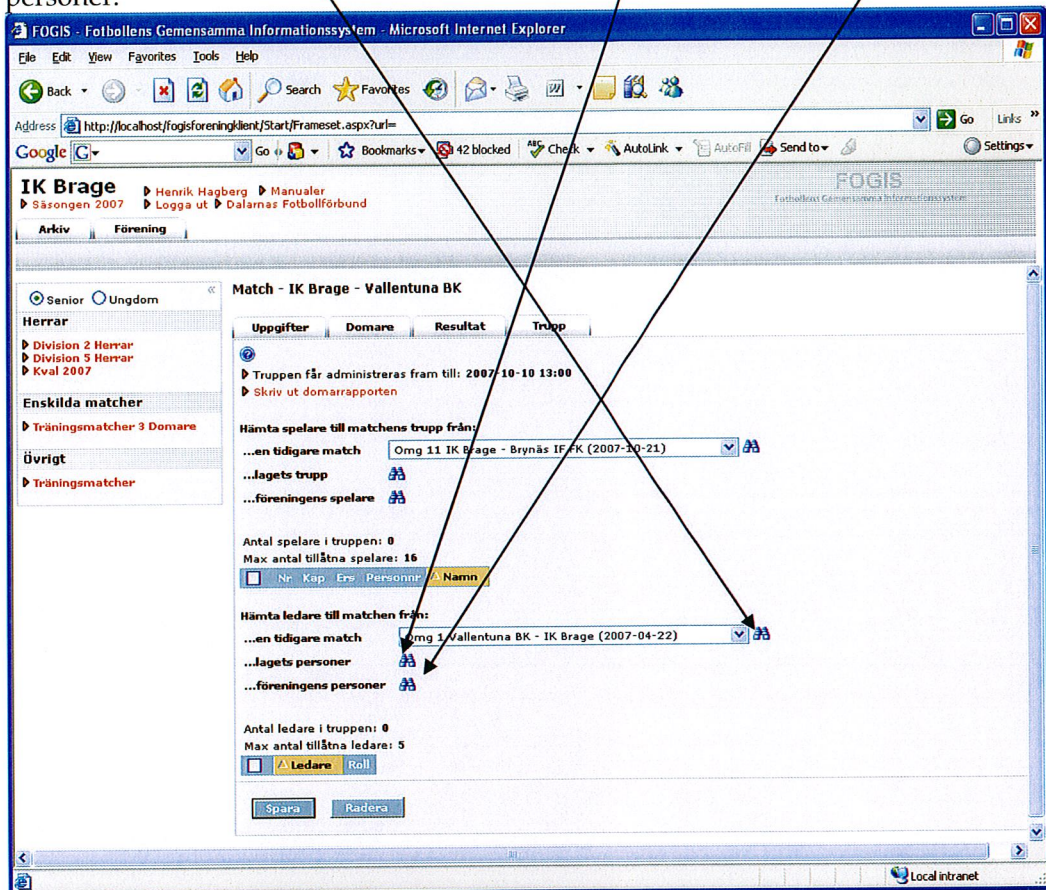

- a. **Ledare från en tidigare match.** Markera den match du vill hämta ledare från och klicka på kikaren till höger om listan. Här kan du välja på de ledare som deltog i den match som du nyss valde. Markera de ledare du vill lägga till i matchen och klicka på knappen Lägg till. Om du hämtar ledare från en tidigare match följer deras roll i matchen med.

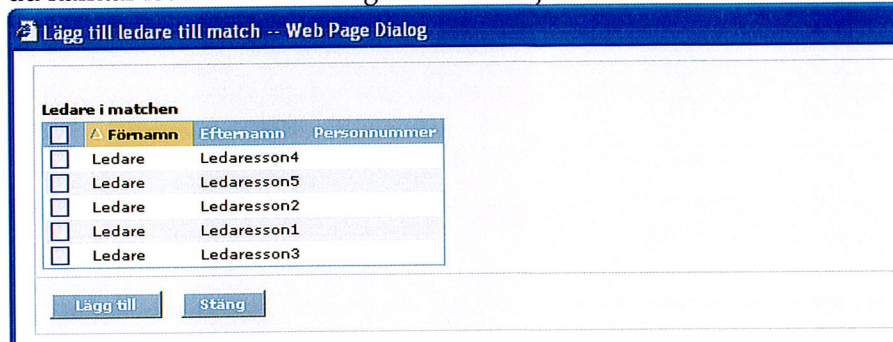

- b. **Personer från laget.** Om du klickar på kikaren får du möjlighet att välja bland de personer som har en roll i laget. Markera de personer du vill lägga till i matchen och klicka på knappen Lägg till.

Lägg till ledare till match -- Web Page Dialog

Personer knutna till laget

<input type="checkbox"/>	Person	Roll	Tävlingskategori
<input type="checkbox"/>	Ledare Ledaresson2	Laganknuten	
<input type="checkbox"/>	Ledare Ledaresson3	Laganknuten	
<input type="checkbox"/>	Ledare Ledaresson4	Laganknuten	
<input type="checkbox"/>	Ledare Ledaresson5	Laganknuten	

Lägg till Stäng

- c. **Personer från föreningen.** Här kan du välja på de personer som har en roll i föreningen. Markera de personer du vill lägga till i matchen och klicka på knappen Lägg till.

Lägg till ledare till match -- Web Page Dialog

Personer knutna till föreningen

<input type="checkbox"/>	Namn	Roll(Förening)	Roll(Lag)
<input type="checkbox"/>	Ledare Ledaresson4		Laganknuten (IK Brage) Lagledare (IK Brage 1) Kontaktperson (IK Brage 1) Lagledare (IK Brage 2) Kontaktperson (IK Brage 2)
<input type="checkbox"/>	Ledare Ledaresson5	Ordförande	Laganknuten (IK Brage)
<input type="checkbox"/>	Ledare Ledaresson3		Laganknuten (IK Brage) Lagledare (IK Brage) Kontaktperson (IK Brage)
<input type="checkbox"/>	Ledare Ledaresson2		Laganknuten (IK Brage) Lagledare (IK Brage) Kontaktperson (IK Brage)

Lägg till Stäng

2. Ledarna kan ha olika roller i en match. När du hämtar ledare från en tidigare match kopieras även rollen. Om du däremot hämtar personer från laget eller från föreningen läggs ledaren till utan roll. Du kan då bestämma roll för ledaren genom att klicka på ledarens namn.

Antal ledare i truppen: 5
Max antal tillåtna ledare: 5

<input type="checkbox"/>	Ledare	Roll
<input type="checkbox"/>	Ledare Ledaresson4	Lagledare
<input type="checkbox"/>	Ledare Ledaresson5	Läkare
<input type="checkbox"/>	Ledare Ledaresson2	Tränare
<input type="checkbox"/>	Ledare Ledaresson1	
<input type="checkbox"/>	Ledare Ledaresson3	

Spara Radera

3. Nu är domarrapporten klar. Kolla att du inte glömt att ange spelarnas tröjnummer samt att markera lagkapten och ersättare. Skriv ut domarrapporten/spelarförteckningen genom att klicka på länken Skriv ut domarrapporten och lämna den till domaren senast 45 minuter före matchstart. Skriv gärna även ut ett ex till speaker och ett ex till den egna föreningen.

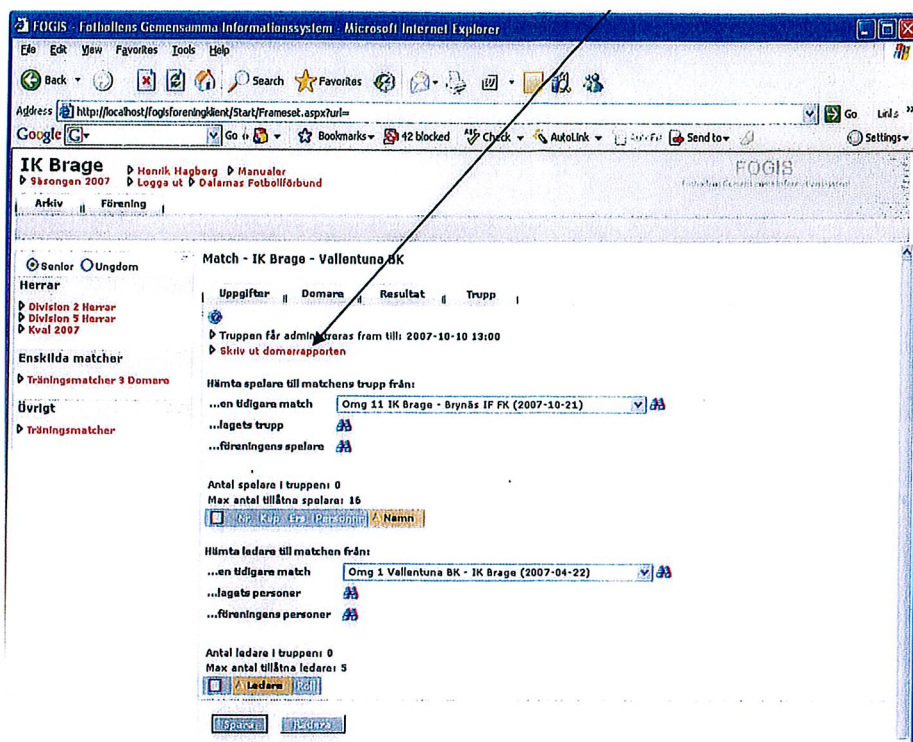

4. När domaren godkänt domarrapporten visas en länk till ett formulär där det är möjligt att se den godkända domarrapporten

